

Scampagnate in fattoria e in città 2016



DONNE IN CAMPO TRENTINO
Via Maccani 199 - 38121 Trento
tel 0461.1730452 - fax 0461.422259
donneincampo@cia.tn.it
sito web: donneincampo.cia.tn.it
fb donneincampotentino

Cornelia Paolazzi
PALÙ LONGA AZIENDA AGRICOLA DI PAOLAZZI CORNELIA
P.zza 4 Novembre 38 - Lisignago
329.2192375 | c.paolazzi@tiscali.it



Marta Patuzzi
AZIENDA ZOOTECNICA AMALTEA
Loc. Oltra 2 - Dro
380.3173986 | marta.patuzzi@yahoo.it
www.aziendaamaltea.it



Cristina Pederzoli
SOLERBE FARM AZIENDA AGRICOLA
DI PEDERZOLI CRISTINA
Stravino di Cavedine - Cavedine
349.8011062 | solerbe@gmail.com
solerbe.com



Ponomarenco Nonna
MASO FLONKERI
Via Belvedere 7 - Altopiano della Vigolana
348.0680151 | cla5non@alice.it
fb masoflonkeri



Laura Pontalti
AZIENDA AGRICOLA PONTALTI LAURA
Loc. Maso Ciroccolo - Cortesano Trento
348.4792089 | laurapontalti.dea@gmail.com



Roberta Pontalti
LA CÀ SUL LAGO
Via Sternigo al Lago 81/1 - Baselga di Pinè
348.7902423 | info@lacasullago.it
www.lacasullago.it



Mariella Rossi
AZIENDA AGRICOLA MARIELLA ROSSI
Via IV novembre 6 - Revo'
348.7081417 | mariella@agricolturaalpina.it
www.agricolturaalpina.it



Sonia Simoni
AGRITUR DALAIP DEI PAPE
Loc. Dalaibi - Tonadico
Primiero - S. Martino di Castrozza
328.8553477 - 329.6633490 | massimo.scalet@gmail.com
www.agriturdalaip.it | fb agriturdalaip



Luigina Speri
AZIENDA AGRICOLA MASSEREM
Fraz. Vanza - Trambileno
340.4277864 | speri_luigina1952@yahoo.it
fb almassarem.agricolturabiologica



Simonetta Varchetta
PROGETTINVERDE DI SIMONETTA VARCHETTA
San Vigilio di Marebbe (BZ)
338.1726167 | info@progettinverde.eu
www.progettinverde.it

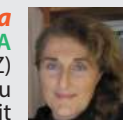

Lia Zanotelli
AZIENDA AGRICOLA SAVINELLI
Via Centrale 19/A - Livo
333.6145884 | scriciol@alice.it
fb Azienda-Agricola-Savinelli



Federica Fedele
AZIENDA AGRICOLA FEDELE FEDERICA
Via Degasperi 41 - Telve Valsugana
347.1302550 | federicafedele@aurorafruit.it

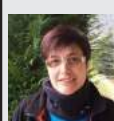

Danila Frizzi
AZIENDA AGRICOLA PROFUMI DI CAMPAGNA
Frazione Covelo 40 - Cimone
329.7206393 | danila.frizzi@gmail.com
sito web: azienda agricola danila frizzi
ortofattoriaefantasia.blogspot.it | fb profumidicampagna



Stefania Gaiotto
MASO AL SOLE
Loc. Torchio 81/A - Civezzano
340.2301441 | stefania.gaia@hotmail.it
fb masoalsole



Maria Gottardi
AZIENDA AGRICOLA PATRIZIO GOTTARDI
Via dei Guarinoni 18 - Cortesano di Meano
0461.990368 - 348.8222983 | mariagottardi@alice.it
fb mariagottardi



Ileana Guetti
AZIENDA AGRICOLA LA CANAL
Fraz. Cavrasto 142/a - Bleggio Superiore
320.1571711

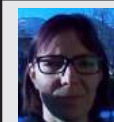

Morena Madella
AZIENDA AGRICOLA PIPERITA
Via a Casgnè 9 - Cembra
339.4711040 | piperita21@gmail.com



Chiara March
AZIENDA AGRICOLA BERRYBONDONE
Monte Bondone
347.2753440 | march@berrybondone.it
fb berrybondone



Nadia Mittestainer
ANEGHE TANEGHE S.S.A.
Loc. S. Antonio 3 - S. Michele a/Adige
0461.601912 - 349.3643002 | info@aneghetaneghe.com
www.aneghetaneghe.com | fb aneghetaneghe



Elisabetta Monti - Sara Grassi Monti
LA FONTE AZIENDA AGRICOLA BIOLOGICA
E FATTORIA DIDATTICA
Loc. Gruim - Mezzomonte Folgaria
0464.720041 | info@la-fonte.org
www.la-fonte.org | fb lafontebio



Rinuccia Napoletani
Intreccio materiali poveri della natura.
Realizzazione oggetti della realtà rurale e casalinga,
vecchi mestieri e natività.
Via Roma 23 - Casez di Sanzeno
340.1688187 | natalerinuccia@gmail.com



Tiziana Odorizzi
AGRITUR ODORIZZI
Via F.lli C. e G. Pinamonti 52 - Fraz. Rallo Ville D'Anania
0463.450294 - 338.4151245 | agritur.odorizzi@gmail.com
www.agriturodorizzi.it

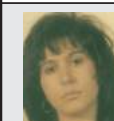

Patrizia Angeletti
AZIENDA AGRICOLA ANGELETTI PATRIZIA
Via Lungo Monti 3 - Novaledo
330.536469 solo su appuntamento



Mara Baldo
AZIENDA AGRICOLA FORTI DARIO S.S.A.
Via delle Ischie, 23 - Fraz. Romagnano Trento
349.6997231 | mara.b.58@tiscali.it



Maria Grazia Bonella
AZIENDA AGRICOLA BIOLOGICA PANGEA
Torcegno Valsugana
347.3013209 | pangea_madretterra@yahoo.it
pangeamadretterra.wordpress.com | fb pangea



Veà Carpi
AZIENDA AGRICOLA BIOLOGICA MAS DEL SARO
Loc. Mas del Saro - Sant'Orsola Terme
342.7264291 | vea.carpi@gmail.com
almasopercaso.blogspot.it | fb masdelsaro

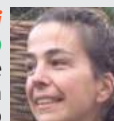

Claudia Casagrande
AZIENDA AGRICOLA G.A. MANCI
Via Graffiano 14 Povo - Trento
338.6797684 | mate93@alice.it



Emma Clouser
AZIENDA AGRICOLA BIOLOGICA MOLINO DEI LESSI
Maso Rosabel, 5 - Lavis
0461.870275 | info@molinodeilessi.com
www.molinodeilessi.com | fb molinodeilessi



Marina Clerici Rasini
AZIENDA AGRICOLA BIOLOGICA CASTEL CAMPO
Loc. Castel Campo 8 - Fivavé
0465.702020 | joe@castelcampo.com
www.castelcampo.com | fb castel campo



Marisa Corradi
SOTO AL CROZ DI CANEPELE FULVIO
E CORRADI MARISA SAS
Fraz. Magrè 53 - Lavarone
339.5613802 | info@sotoalcroz.it
fb sotoalcroz



Lorenza Delama
RIFUGIO CASAROTA "LIVIO CIOLA S.A.T."
Loc. Vigolana - Altopiano della Vigolana
0464.783677-348.0985560 | lolli.delama68@gmail.com
www.rifugiocasarota.altervista.org | fb Rifugio-Casarota-Livio-Ciola



Alessandra Dorigato
AZIENDA AGRICOLA ALEDEN
Via San Rocco 18-a - Castello Tesino
348.9143481 | aleden.montemezza@gmail.com



Maria Antonia Facchini
Lavori in nunofeltro. Foulard in seta pura con lana Merinos,
collane, sassi portafortuna avvolti da una morbida lana di
pecore dell'alpeggio trentino.
Via Bonelli 8 - Trento
393.7339962 | m.antonia.facchini@gmail.com



Scampagnate in fattoria e in città 2016

DOMENICA 08 MAGGIO 2016

ANEGHE TANEGHE S.S.A.

Loc. S. Antonio 3 – S. Michele a/Adige
0461.601912 – 349.3643002
info@aneghetaneghe.com
www.aneghetaneghe.com
fb aneghetaneghe



Ti faremo conoscere i nostri animali e partecipare a laboratori didattici "con le mani in pasta" per giovani da 0 a 99 anni. Potrai gustare un pranzo contadino a base di carne e polenta nostrana e sorprese della fattoria. E' gradita la prenotazione.

Saranno presenti: Patrizia Angeletti, Oriana Chisté, Alessandra Dorigato, Elisabetta Monti, Rinuccia Napoletani, Tiziana Odorizzi

DOMENICA 19 GIUGNO 2016

RIFUGIO CASAROTA "LIVIO CIOLA S.A.T."

Loc. Vigolana – Altopiano della Vigolana
0464.783677 – 348.0985560
loli.delama68@gmail.com
www.rifugiocasarota.altervista.org
fb Rifugio-Casarota-Livio-Ciola



Vi proponiamo laboratori didattici, sulle erbe e la filiera della lana. Possibilità di passeggiate con avvistamento camosci. Il pranzo sarà a base di prodotti a km 0 dell'altopiano della Vigolana e degli Altipiani Cimbri (è gradita la prenotazione). Il rifugio (m. 1572) è raggiungibile solo a piedi dal Ristorante al Sindech m 1100, sulla Statale della Fricca, per il comodo sentiero 442, 1 ora circa.

Saranno presenti: Martina Campregher, Danila Frizzi, Morena Madella, Sonia Simoni

DOMENICA 31 LUGLIO 2016

LA FONTE AZIENDA AGRICOLA BIOLOGICA E FATTORIA DIDATTICA

Loc. Gruim – Mezzomonte Folgaria
0464 .720041
info@la-fonte.org
www.la-fonte.org
fb lafontebio



Danze popolari per la pace, visita all'azienda, agli animali, all'orto sinergico, alle piante aromatiche e officinali. Spiegazione sui prodotti dell'azienda, fiori di Bach, Gemmoderivati, piante selvatiche. Pizza in forno a legna e servizio cucina "da leccarsi i baffi".

Saranno presenti: Rinuccia Napoletani, Marisa Corradi, Nadia Mittesteiner

DOMENICA 04 SETTEMBRE 2016

AZIENDA AGRICOLA MASSEREM

Fraz. Vanza – Trambileno
340.4277864
speri_luigina1952@yahoo.it
fb almassarem.agricolturabiologica



Vi aspettiamo per cardare e filare la lana. Sarà possibile fare yoga nel bosco, lavorare la creta, potremo divertirvi con balli popolari e giochi circensi, la visita ai nostri animali e all'orto delle officinali. Inoltre ci sarà un'esposizione di cartoline della Prima guerra mondiale dal titolo "Amore e guerra". Non mancheranno gustosi piatti per tutti.

Saranno presenti: Marisa Corradi, Rinuccia Napoletani, Marina Clerici Rasini, Nadia Mittesteiner

GIOVEDÌ 02 GIUGNO 2016

**SOTO AL CROZ DI CANEPELE
FULVIO E CORRADI MARISA SAS**

Fraz. Magrè 53 – Lavarone
339.5613802
info@sotoalcroz.it
fb sotoalcroz



Tradizioni di un tempo rivivono nella nostra fattoria a segnare l'inizio di "Recuperando il tempo" (). Le nostre mucche con i loro vitellini, le pecore, le capre e le galline faranno da contorno a laboratori e attività ormai dimenticate. Possibilità di pranzare riscoprendo le ricette della nonna. Gradita la prenotazione.*

(* evento completo sul sito <http://www.recuperandoiltempo.it>



Saranno presenti: Patrizia Angeletti, Morena Madella, Elisabetta Monti, Nonna Ponomarenco, Rinuccia Napoletani

DOMENICA 03 LUGLIO 2016

AZIENDA AGRICOLA PROFUMI DI CAMPAGNA

Frazione Covelò 40 – Cimone
329.7206393
danila.frizzi@gmail.com
fb aziendaagricolabiologicaprofumidicampagna
sito web: azienda agricola danila frizzi
ortofattoriaefantasia.blogspot.it

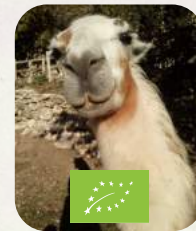

Visita all'azienda ed agli animali, all'orto sinergico, al laboratorio di ceramica. Descrizione dei prodotti aziendali. Laboratori per grandi e piccini, insieme prepareremo delle tagliatelle vegane alle erbe. Piccolo concerto del Coro Rigotondo di Cimone. Possibilità di un pranzo vegano (solo su prenotazione) oppure pranzo al sacco.

Saranno presenti: Alessandra Dorigato, Morena Madella, Rinuccia Napoletani, Cornelia Paolazzi, Laura Pontalti

DOMENICA 14 AGOSTO 2016

**AZIENDA AGRICOLA BIOLOGICA
CASTEL CAMPO**

Loc. Castel Campo 8 – Fivavé
0465.702020
joe@castelcampo.com
www.castelcampo.com
fb castel campo



Artigiani e artisti in mostra, laboratori agricoli e non, visite del castello, del bosco, dei prati di erbe spontanee officinali. Per chi desidera, picnic componibile bio a km zero su prenotazione al 335 8153422.

Saranno presenti: Danila Frizzi, Rinuccia Napoletani, Cornelia Paolazzi, Marta Patuzzi

DOMENICA 13 NOVEMBRE 2016

**SAN MARTINO A PIEDICASTELLO
PIEDICASTELLO TRENTO**

SCAMPAGNATA IN CITTÀ

Un'antica tradizione rivive nello scrigno di Piedicastello nel giorno di festa dei raccolti dei campi. L'agricoltura incontra la città con i prodotti della nostra terra, gli animali della fattoria e laboratori didattici.



Dalle 10:00 alle 17:00
**giochi e laboratori per bambini e adulti ad offerta libera, visita guidata tra le piante e gli animali dell'azienda agricola,
mercato "dalle terre delle Donne in Campo sapori da gustare"**

Ristorazione e... spazi per il pranzo al sacco



DONNE IN CAMPO TRENTO
Via Maccani 199 - 38121 Trento
tel 0461/1730452 - fax 0461/422259
donneincampo@cia.tn.it
donneincampo.cia.tn.it

www.facebook.com/donneincampotentino